

# KIRIKKALE ÜNİVERSİTESİ DIŞ HEKİMLİĞİ FAKÜLTESİ 1. KAT YANGIN TAHLİYE PLANI

ARAMA KURTARMA VE TAHLİYE EKİBİ			YANGIN SÖNDÜRME EKİBİ			İLK YARDIM EKİBİ		
ADI SOYADI	GÖREVİ	TELEFON	ADI SOYADI	GÖREVİ	TELEFON	ADI SOYADI	GÖREVİ	TELEFON
DR.ÖĞR.ÜYESİ ALAAETTİN TEKELİ	DEKAN YARDIMCISI	7468	PROF.DR.M.ZAHİD ADİŞEN	DEKAN YARDIMCISI	7474	DR.ÖĞR.ÜYESİ BERKAN ALTAY	EKİP BAŞI	7141
HAKAN EYİŞLER	EKİP BAŞI	7334	KENAN MADAK	EKİP BAŞI	7322	DR.ÖĞR.ÜYESİ GÖZDE NUR ERKAN	EKİP ÜYESİ	7140
DR.ÖĞR.ÜYESİ KUBİLAY BARIŞ	EKİP ÜYESİ	7219	CEMİL AKKAMAN	EKİP ÜYESİ	7332	DR.ÖĞR.ÜYESİ ELİF ÇOBAN	EKİP ÜYESİ	7098
ABDULMUTTALIP AYDIN	EKİP ÜYESİ	7330	BÜLENT AÇAR	EKİP ÜYESİ	7453	SEDAT METİN	EKİP ÜYESİ	7080
NURULLAH FAKİOĞLU	EKİP ÜYESİ	7063	AHMET ÇAKMAKÇI	EKİP ÜYESİ	7328	ESRA ÖZMEN	EKİP ÜYESİ	7227

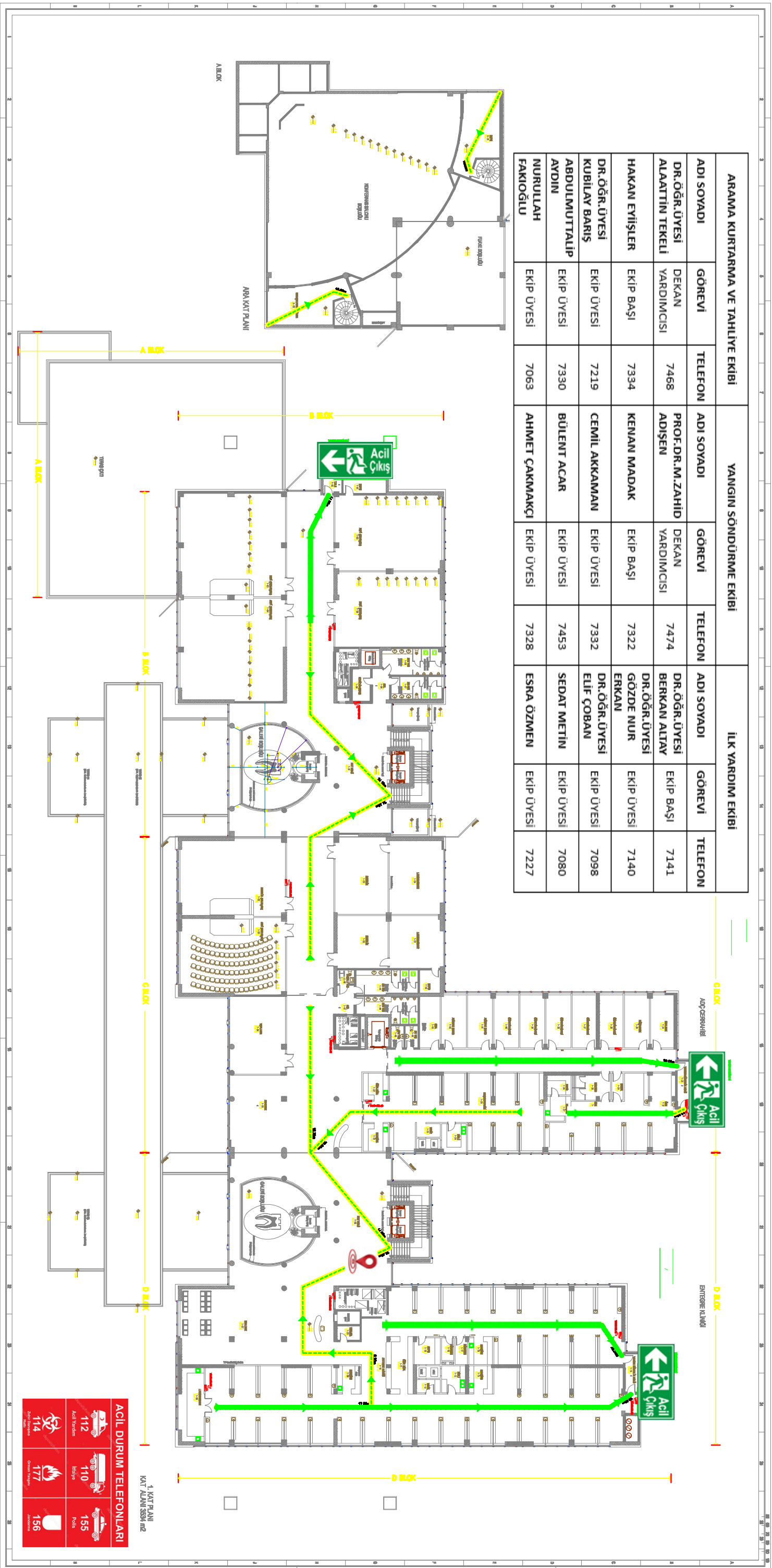

ACIL DURUM TELEFONLARI		
112 Acil Yardım	110 Hıbye	155 Polis
114 Zehir Yardım	177 Orman Yangını	156 Ambulans

1. KAT PLANI  
KAT ALANI 5334 m<sup>2</sup>



YANGIN DOLABI



ACIL ÇIKIŞ YOLU



ÇIKIŞ YOLU



BURADASINIZ